

**Ministerio de Relaciones Exteriores
Viceministerio de Cooperación para el Desarrollo
Dirección General de Cooperación para el Desarrollo**



El Departamento de Becas es :

La instancia encargada de:

- Gestionar y promover las ofertas para estudios en el extranjero, en la modalidad de becas – parciales o totales - para estudios académicos o cursos técnicos y de formación profesional.
- Administrar y oficializar las candidaturas de salvadoreñas/os ante Gobiernos y Cooperantes

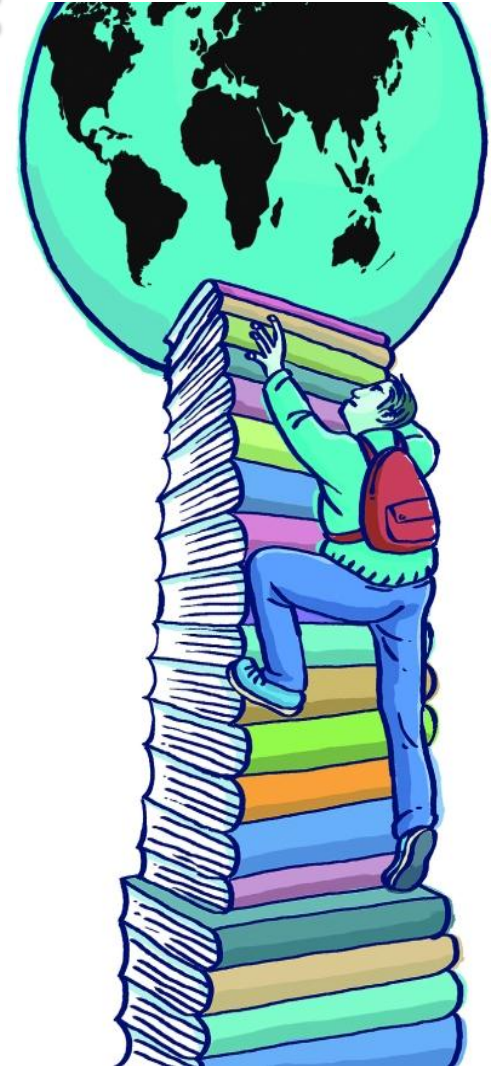

Tipo de estudio:



- **ESTUDIOS TÉCNICOS Y PRIMERAS CARRERAS**
- **MAESTRÍAS**
- **DOCTORADO**
- **CURSOS CORTOS**
- **PASANTÍAS (INVESTIGACIÓN)**

MODALIDAD DE ESTUDIO:



- **PRESENCIAL**
- **SEMI-PRESENCIAL**
- **A DISTANCIA**

BENEFICIOS DE LAS BECAS:



- **BECA COMPLETA**
- **BECA PARCIAL**

A QUIÉNES ESTÁN DIRIGIDAS LAS BECAS:

Dependiendo del perfil
requerido en cada oferta:



- **Sector Público**
- **Sector Académico**
- **ONG**
- **Sector Privado**

REQUISITOS COMUNES

- ❑ **Poseer el grado académico requerido.**
- ❑ **Excelencia académica (CUM 8.0 o más).**
- ❑ **Edad mínima y/o máxima establecida.**
- ❑ **Dominio del idioma en que se impartirá el estudio.**
- ❑ **Buena salud, física y mental.**
- ❑ **Experiencia laboral.**

DOCUMENTOS BÁSICOS PARA APLICAR A UNA BECA

- ❑ Carta de propuesta de la Institución que respalda su candidatura.**
- ❑ Formularios de aplicación (del cooperante y de RREE).**
- ❑ Fotocopia título académico y de notas, autenticados o apostillados, según proceda.**
- ❑ Carta de aceptación de la universidad (si lo requiere la Fuente Cooperante).**





Además.....

- ❑ **Currículum Vitae**
- ❑ **Fotocopia pasaporte vigente y DUI**
- ❑ **Certificación médica reciente**
- ❑ **Fotografías recientes**
- ❑ **Certificado del conocimiento del Idioma**

COOPERANTES QUE OFRECEN ESTUDIOS DE PRIMERAS CARRERAS

FUENTE COOPERANTE	ÁREAS DE ESTUDIO	PERÍODO APROXIMADO CONVOCATORIAS	BENEFICIO DE LA BECA
MÉXICO 	-RELACIONES INTERNACIONALES -ADMINISTRACIÓN Y POLÍTICAS PÚBLICAS	PRIMER TRIMESTRE DE CADA AÑO	PARCIAL
BRASIL 	VARIAS	SEGUNDO TRIMESTRE CADA AÑO	PARCIAL
RUSIA 	TODAS LAS ÁREAS	SEGUNDO TRIMESTRE CADA AÑO	PARCIAL
REPÚBLICA DE CHINA (TAIWÁN) 	VARIAS	PRIMER TRIMESTRE CADA AÑO	COMPLETA
JAPÓN 	VARIAS	SEGUNDO TRIMESTRE CADA AÑO	COMPLETA

COOPERANTES QUE OFRECEN ESTUDIOS DE POSTGRADO

FUENTE COOPERANTE	ÁREAS DE ESTUDIO	PERÍODO APROXIMADO CONVOCATORIAS	BENEFICIO DE LA BECA
 MÉXICO	TODAS LAS AREAS, EXCEPTO: ODONTOLOGIA, CIRUGIA PLÁSTICA, MERCADOTECNIA, CONTADURÍA, PUBLICIDAD Y ADMON. DE EMPRESAS.	TERCER TRIMESTRE DE CADA AÑO	PARCIAL
 BRASIL	CIENCIAS NATURALES /CIENCIAS SOCIALES, INGENIERÍA/ MEDIO AMBIENTE/ RECURSOS NATURALES/ CIENCIAS DE LA SALUD / CULTURA/EDUCACION.	TERCER TRIMESTRE DE CADA AÑO	PARCIAL
 RUSIA	TODAS LAS ÁREAS	SEGUNDO TRIMESTRE DE CADA AÑO	PARCIAL
 REPÚBLICA DE CHINA (TAIWÁN)	TODAS LAS ÁREAS	PRIMER TRIMESTRE DE CADA AÑO	COMPLETA
 JAPÓN	TODAS LAS AREAS	SEGUNDO TRIMESTRE DE CADA AÑO	COMPLETA

... ESTUDIOS DE POSTGRADOS

FUENTE COOPERANTE	ÁREAS DE ESTUDIO	PERÍODO APROXIMADO CONVOCATORIAS	BENEFICIO DE LA BECA
 REPÚBLICA DE COREA	DESARROLLO LOCAL/ CIENCIAS POLITICAS/ AGROPECUARIO/ ECONOMIA/ PESCA Y ACUICULTURA/ CIENCIAS SOCALES/ COOP. INTERNACIONAL/ ADMON. DE EMPRESAS/ COMERCIO INTERNACIONAL.	PRIMER SEMESTRE DE CADA AÑO	COMPLETA
 AUSTRALIA	GOVERNABILIDAD/ AGUA/ MINERÍA/ MUNDO RURAL/ RECURSOS NATURALES/ INFRAESTRUCTURA/ DESARROLLO HUMANO.	PRIMER TRIMESTRE DE CADA AÑO	COMPLETA
 CHILE	CIENCIAS AGRICOLAS/ CIENCIA SOCIALES/ CIENCIA Y TECNOLOGÍA/ URBANISMO/ ECONOMIA/ GEOGRAFIA/ GEOLOGIA/ EDUCACION/ INGENIERÍAS/ CIENCIAS MEDICAS/ CIENCIAS NATURALES/.	ÚLTIMO TRIMESTRE DE CADA AÑO	PARCIAL
 ORGANIZACIÓN DE ESTADOS AMERICANOS (OEA)	DESARROLLO SOCIAL Y GENERACIÓN DE EMPLEO PRODUCTIVO/ EDUCACIÓN/ DIVERSIFICACIÓN E INTEGRACIÓN/ ECONÓMICA/ APERTURA COMERCIAL Y ACCESO A MERCADOS/ DESARROLLO CIENTÍFICO E INTERCAMBIO Y TRANSFERENCIA DE TECNOLOGÍA/ FORTALECIMIENTO DE LAS INSTITUCIONES DEMOCRÁTICAS/ DESARROLLO SOSTENIBLE DEL TURISMO/ DESARROLLO SOSTENIBLE Y MEDIO AMBIENTE/ CULTURA	PRIMER TRIMESTRE DE CADA AÑO	COMPLETA (MONTO LÍMITE ANUAL)

COOPERANTES QUE OFRECEN CURSOS CORTOS

FUENTE COOPERANTE	ÁREAS DE ESTUDIO	PERÍODO APROXIMADO CONVOCATORIAS	BENEFICIO DE LA BECA
OEA	VARIAS	TODO EL AÑO	PARCIALES O COMPLETAS
MÉXICO	VARIAS	TODO EL AÑO	COMPLETAS
BRASIL	VARIAS	TODO EL AÑO	COMPLETAS
CHILE	VARIAS	TODO EL AÑO	COMPLETAS
ISRAEL	VARIAS	TODO EL AÑO	PARCIALES
REPÚBLICA DE CHINA (TAIWÁN)	VARIAS	TODO EL AÑO	COMPLETAS

... CURSOS CORTOS

FUENTE COOPERANTE	ÁREAS DE ESTUDIO	PERÍODO APROXIMADO CONVOCATORIAS	BENEFICIO DE LA BECA
JAPÓN	VARIAS	TODO EL AÑO	COMPLETAS
REPÚBLICA DE COREA	VARIAS	TODO EL AÑO	COMPLETAS
INDIA	VARIAS	PRIMER SEMESTRE DE CADA AÑO	COMPLETAS
SINGAPUR	VARIAS	TODO EL AÑO	PARCIALES
TAILANDIA	VARIAS	TODO EL AÑO	COMPLETAS
EGIPTO	AGROPECUARIO IDIOMA ÁRABE	PRIMER SEMESTRE DE CADA AÑO	PARCIALES O COMPLETAS

FUENTES COOPERANTES DE GESTION DIRECTA

Estados Unidos:

www.spanish.sansalvador.usembassy.gov/intercambio_educativo.html

Canadá: www.stydyincanada.com

España: www.aecid.org.sv
www.fundacioncarolina.es

Cuba: www.sv.embacuba.cu

Venezuela: www.fundayacucho.gob.ve/portal/

PASOS A SEGUIR PARA APLICAR

- **OBTENER INFORMACIÓN DE OFERTAS VIGENTES EN PÁGINA WEB www.rree.gob.sv**
- **CONOCER LOS REQUISITOS EXIGIDOS, CONDICIONES DE LA BECA, DOCUMENTOS A PRESENTAR Y FECHA LÍMITE PARA APLICAR.**
- **COMPLETAR LOS FORMULARIOS DE APLICACIÓN INDICADOS EN CADA OFERTA**

PASOS A SEGUIR PARA APLICAR

- **OBTENER Y ORDENAR TODOS LOS DOCUMENTOS.**
- **PRESENTAR LAS POSTULACIONES EN FÍSICO, DE PREFERENCIA ANTES DE LA FECHA LÍMITE DE APLICACIÓN, YA SEA AL MINISTERIO DE RELACIONES EXTERIORES O A LA DIRECCIÓN QUE SE INDIQUE EN CASO DE SER APLICACIÓN DIRECTA.**
- **SI SU BECA ES APROBADA, SERÁ NOTIFICADO.**

COMO OBTENER LA INFORMACIÓN DE LAS CONVOCATORIAS



MINISTERIO DE RELACIONES EXTERIORES
DEL SALVADOR



La Unidad de Becas del Ministerio de Relaciones Exteriores se encarga de gestionar y divulgar ofertas de estudio en el extranjero - en concepto de becas totales y/o parciales - para salvadoreñas y salvadoreños que aspiren a cursar estudios a nivel de primeras carreras (Licenciaturas-Ingenierías), posgrados (maestrías, doctorados) y cursos cortos de formación técnica, presenciales y en línea.

El acceso a la educación de alto nivel en el extranjero constituye una oportunidad para potenciar el capital humano salvadoreño y fomentar el desarrollo del país, gracias al apoyo de países amigos y organismos internacionales.

¿Cómo puedo obtener información de las convocatorias y ofertas?

Puede hacerlo a través de la página web del Ministerio de Relaciones Exteriores

<http://www.rree.gob.sv> ingresando al vínculo BECAS, ubicado en el extremo izquierdo de la página.

También por medio del Sistema de Información sobre Cooperación para el Desarrollo de El Salvador (SICDES)

del Ministerio de Relaciones Exteriores ingresando al vínculo:

<http://cooperacion.rree.gob.sv/portal/scholarship/ScholarshipList.php>

Al acceder a este enlace usted podrá:

- Realizar consultas más específicas, de acuerdo a sus intereses mediante un motor de búsqueda disponible.
- Visualizar todas las convocatorias abiertas.
- Acceder a cada oferta y obtener la información completa de la convocatoria, los objetivos de la formación, el perfil requerido y los documentos necesarios para presentar su candidatura.



¿Dónde puedo obtener más información?

De lunes a viernes:

Visítenos en la Unidad de Becas, Ministerio de Relaciones Exteriores Calle el Pedregal, Blvd. Cancillería Edificio 2, tercer nivel, Ciudad Merliot, Antiguo Cuscatlán.

Llámenos a los teléfonos:
(503)2231-1302, (503)2231-1043,
(503)2231-1308, (503)2231-1164 Fax: 2289-3611

Escríbanos a:
infobecas@rree.gob.sv

¿Qué requisitos debo cumplir?

Cada convocatoria de becas tiene su propio perfil y requisitos; sin embargo, de manera general se solicita:

- Completar correctamente los formularios correspondientes a cada oferta de beca.
- Contar con el grado académico requerido, según la oferta que le interesa título/ diploma y notas debidamente autenticadas por el Ministerio de Educación y por el Ministerio de Relaciones Exteriores.
- Promedio de notas mínimo de 8.0 (puede variar según la convocatoria)
- Tener la edad requerida en la convocatoria.
- Certificación del dominio del idioma en que será impartido el estudio, en caso de no ser el Español (puede variar según la convocatoria).
- En caso de requerirlo, adjuntar una nota de propuesta de la institución que lo respalda.
- Gozar de buena salud física y mental
- Cartas de recomendación académica y/o laboral

¿Cómo puedo postular?

- Prepare su expediente llenando los formularios que puede encontrar como documento adjunto (PDF) en el SICDES o que puede recoger personalmente en la Unidad de Becas del Ministerio de Relaciones Exteriores. Revise los requisitos ya que algunas convocatorias requieren llenar más de un formulario.
- Complete, organice y fotocopie todos los documentos solicitados, tomando en cuenta las instrucciones de cada convocatoria y presente el expediente en las instalaciones de la Unidad de Becas. En algunas convocatorias se requiere más de una copia impresa.
- Algunas ofertas exigen que se realice una inscripción en línea (vía internet), lo cual está indicado en cada ficha de información en el SICDES. En este caso, guarde un comprobante del proceso de inscripción y presente una copia de dicho comprobante junto con el resto de documentos de postulación requeridos.
- Otras convocatorias exigen que el interesado solicite admisión a la universidad y al programa elegido, en este caso anexe una copia de la solicitud de la nota de aceptación a su expediente completo.

¿Qué países y organismos ofrecen becas?

Cada año la Unidad de Becas gestiona y recibe convocatorias variadas de diferentes países amigos. Sin embargo, las ofertas más recurrentes son las siguientes:

Becas de corta duración

Son cursos cortos de perfeccionamiento para profesionales en un área específica. Estos pueden durar desde una semana hasta un año máximo. Los países y organismos que apoyan principalmente esta modalidad son:

Argentina / Brasil / Colombia / Egipto / India / Israel / Japón / México/ República de China (Taiwán) / Corea / Singapur / Tailandia / Organización de Estados Americanos (OEA), entre otros.

Becas de larga duración

Hace referencia a estudios de pregrado (a nivel de técnico o primeras carreras) y los de posgrado (maestrías, doctorados o investigación). Los países y organismos que ofrecen este tipo de becas son:

Chile / Colombia/ Japón / México / Marruecos / República de China (Taiwán) / Corea / Organización de Estados Americanos (OEA) y otros.

No olvide revisar con frecuencia nuestra página web, las ofertas se actualizan frecuentemente.





**Período aproximado de convocatorias para
Primeras carreras, carreras técnicas o maestrías.**

OEA:	entre enero y marzo de cada año
Australia:	febrero de cada año
Rusia:	entre febrero y marzo de cada año
Taiwán:	entre febrero y marzo de cada año
India:	marzo de cada año
Japón:	entre marzo y abril de cada año
Colombia:	entre mayo y junio de cada año
Marruecos:	junio de cada año
México:	entre junio y julio de cada año
Chile:	entre septiembre y octubre de cada año
Corea:	diferentes períodos del año
Brasil:	abril de cada año

Si te interesa conocer las oportunidades de estudios y becas en el exterior, visita el Sistema de Información sobre Cooperación para el Desarrollo de El Salvador (SICDES) en el enlace siguiente:

<http://cooperacion.rree.gob.sv/portal/scholarship/>

Departamento de Becas/Ministerio de Relaciones Exteriores

Tels. 2231-1302, 2231-1043, 2231-1164 y 2231-1308

- **PERÍODO
APROXIMADO
DE LAS
CONVOCATORIAS**

INFORMACIÓN DE POSTGRADOS

POSTGRADOS



VICEMINISTERIO DE COOPERACIÓN PARA EL DESARROLLO
Centro de Estudios, Formación y Becas

El Ministerio de Relaciones Exteriores cuenta con una unidad especializada en gestionar becas en el extranjero, tanto a nivel de primeras carreras, como para estudios de postgrado (Maestrías y doctorados) y cursos cortos.

Las becas son parte fundamental de la cooperación para el desarrollo que El Salvador recibe por parte de agencias internacionales y países amigos.

REQUISITOS COMUNES:

- Contar con el grado académico requerido, según cada caso (por ejemplo título de licenciatura para maestrías).
- Promedio de notas mínimo de 8.0 (varía según oferente).
- Dominio del idioma en que será impartido el estudio (certificado).
- Edad requerida por el país oferente.
- Cartas de recomendación académica y/o laboral.
- Certificación médica reciente.
- Completar correctamente los formularios correspondientes a cada beca.
- En caso de requerirlo, adjuntar una nota de propuesta de la institución que lo respalda.



BENEFICIOS DE LAS BECAS (DEPENDEN DEL PAÍS OFERENTE)

Beca completa:
Cubre estudios, gastos de vida, seguro médico, boletos aéreos de ida y regreso.
En algunos casos ofrecen estipendio para libros y otros gastos administrativos.

Becas parciales:
El becario debe financiar alguna parte de los gastos relativos al programa de estudio. Generalmente, las becas cubren los estudios, estadía y manutención y el becario asume el costo de los pasajes.

CHILE
Becas parciales
www.agci.cl

Áreas de estudio:
Ciencias agrícolas, urbanismo y planificación regional, economía y gestión, educación y perfeccionamiento de profesores, Tecnología, Ingenierías, geografía, geología, ciencias médicas, ciencias naturales, ciencias sociales entre otras.

Período aproximado para consultas: octubre de cada año.

REPÚBLICA DE CHINA (TAIWÁN)
Beca completa
www.mofa.gov.tw

Áreas de estudio:
Agricultura, administración de empresas, salud pública, acuicultura, ciencia y tecnología, medio ambiente y desarrollo, salud animal y biotecnología, entre otras.

Período aproximado para consultas: febrero y marzo de cada año.

ORGANIZACIÓN DE ESTADOS AMERICANOS (OEA)
Beca completa
<http://www.educoea.org>

Estas becas pueden ser bajo el mecanismo de colocación (no necesita gestionar admisión) y auto colocación (el candidato solicita su admisión directamente a la universidad donde desea estudiar de un país miembro de la OEA) y luego se postula al programa de becas de la OEA.

Áreas de estudios:
Educación, desarrollo social y creación de empleo productivo, Diversificación e integración económica, apertura comercial y acceso a mercados, Desarrollo científico e intercambio y transferencia de tecnología, Fortalecimiento de las instituciones democráticas, desarrollo sostenible del turismo, Desarrollo sostenible y medio ambiente, Cultura.

Período aproximado para consultas: enero a marzo de cada año.

COREA
Becas completas
www.koica.go.kr

Áreas de estudio:
Políticas públicas, desarrollo internacional, cooperación y desarrollo, economía y otras.

Período aproximado para consultas: septiembre a octubre de cada año.

MÉXICO
Becas parciales
www.becas.sre.gob.mx

Áreas de estudio:
Todas las áreas.
Excepto: odontología, cirugía plástica, mercadotecnia, contaduría, publicidad y administración de empresas.

Período aproximado para consultas: junio de cada año.

JAPÓN
Becas completas
www.sv.emb-japan.go.jp

Áreas de estudios:
Ciencias sociales y humanidades: literatura, estética, política, economía, comercio, pedagogía, psicología, sociología, música y artes plásticas.
Ciencias naturales: ciencia pura, ingeniería, agricultura, acuicultura, farmacología, medicina y odontología.

Período aproximado para consultas: abril y mayo de cada año.



FUENTES COOPERANTES QUE OFRECEN CURSOS CORTOS Y ESPECIALIZACIONES

Chile, Taiwan, Corea, Francia, India, Israel, Italia, Japón, México, Singapur, Suecia y Tailandia.

Nota: las convocatorias de los países indicados se publican en el sitio Web de la Cancillería.

FUENTES COOPERANTES DE GESTIÓN DIRECTA

- ACID-España: www.becasmae.es y www.fundacioncarolina.es
- Alemania: www.daad.org
- BID-Japón: www.iado.org
- Francia: www.diplomatie.gouv.fr
- Holanda: www.nuffc.nl
- Inglaterra: www.chevening.com, www.ielts.org y www.britishcouncil.org
- Irlanda: www.irishaid.gov.ie
- Nueva Zelanda: www.nzaid.govt.nz
- Suecia: www.sweden.se y www.studyinsweden.se
- www.sweden.se/templates/cs

Ministerio de Relaciones Exteriores
Dirección General de Cooperación para el Desarrollo
Calle El Peregil, Blvd. Cancillería, Edificio No. 2, Tercer Nivel, Ciudad Merliot, Antigua
Cuscatlán, El Salvador. Teléfono: (503) 2231 1502, 2231 1043, 2231 1026, 2231 1164,
2231 1154. Fax: 2239-3411. Sitio Web: www.reneq.gob.ni
Correo electrónico: info@reeq.gob.ni

CÓMO CONTACTARNOS:

- **Vía Telefónica:**
 - **2231 – 1302 / 2231-1164 /**
 - **2231-1308 /2231-1043**
- **Correo electrónico:**
infobecas@rree.gob.sv
- **Visitar nuestra página web:**
www.rree.gob.sv
- **Visitar personalmente las oficinas.**



Ubicación:

- Calle El Pedregal, Boulevard Cancillería, Ciudad Merliot, Antiguo Cuscatlán, La Libertad

Horario de Atención:

7:30 a.m. a 12:00 m. y de 1:00 a 3:30 p.m.